

Sistema de Monitoramento da Exploração Madeireira (Simex)

Mapeamento da exploração madeireira em RORAIMA - Agosto 2021 a Julho 2022

As análises demonstraram que, entre agosto de 2021 e julho de 2022, um total de 1.671 hectares de florestas tiveram exploração de madeira no estado de Roraima, valor maior que o registrado no **ano anterior**, quando a exploração mapeada foi de 1.258 hectares no estado, um aumento de 32%. Também foi verificado que, de toda a extração madeireira mapeada, 71% (1.184 hectares) foram realizadas de forma autorizada e 29% (487 hectares) ocorreram de forma não autorizada. Dessas explorações sem autorização, 64% foram identificadas em assentamentos rurais e os 36% restantes ocorreram em imóveis rurais privados.

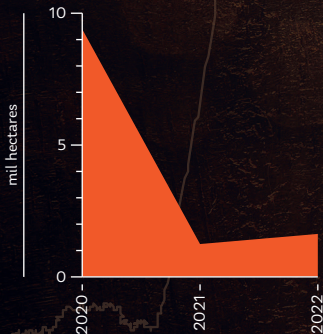
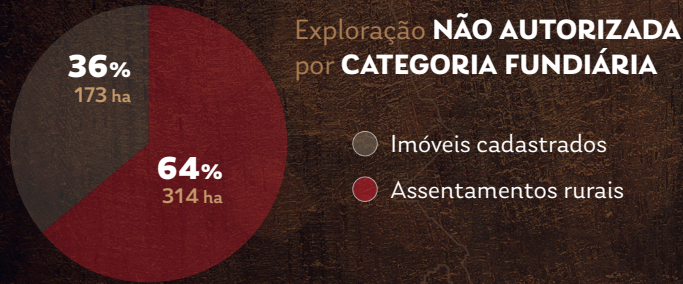

HISTÓRICO DA EXPLORAÇÃO MADEIREIRA NO ESTADO

Total em hectares

AValiação DA LEGALIDADE

Os dados utilizados para avaliar a legalidade das explorações de madeira no estado de Roraima foram obtidos por meio do Sinaflor (Sistema Nacional de Controle da Origem dos Produtos Florestais). Para cada extração madeireira mapeada foi verificada a existência de licença para Plano de Manejo Florestal Sustentável que apresentasse validade em conformidade ao período de análise deste trabalho (agosto de 2021 e julho de 2022). Reiteramos que os dados provenientes do Sinaflor são públicos e podem estar incompletos ou ter sofrido alteração recente.

Municípios com mais EXPLORAÇÃO AUTORIZADA em 2022



Municípios com mais EXPLORAÇÃO NÃO AUTORIZADA em 2022



ASSENTAMENTOS RURAIS mais explorados em Roraima em 2022

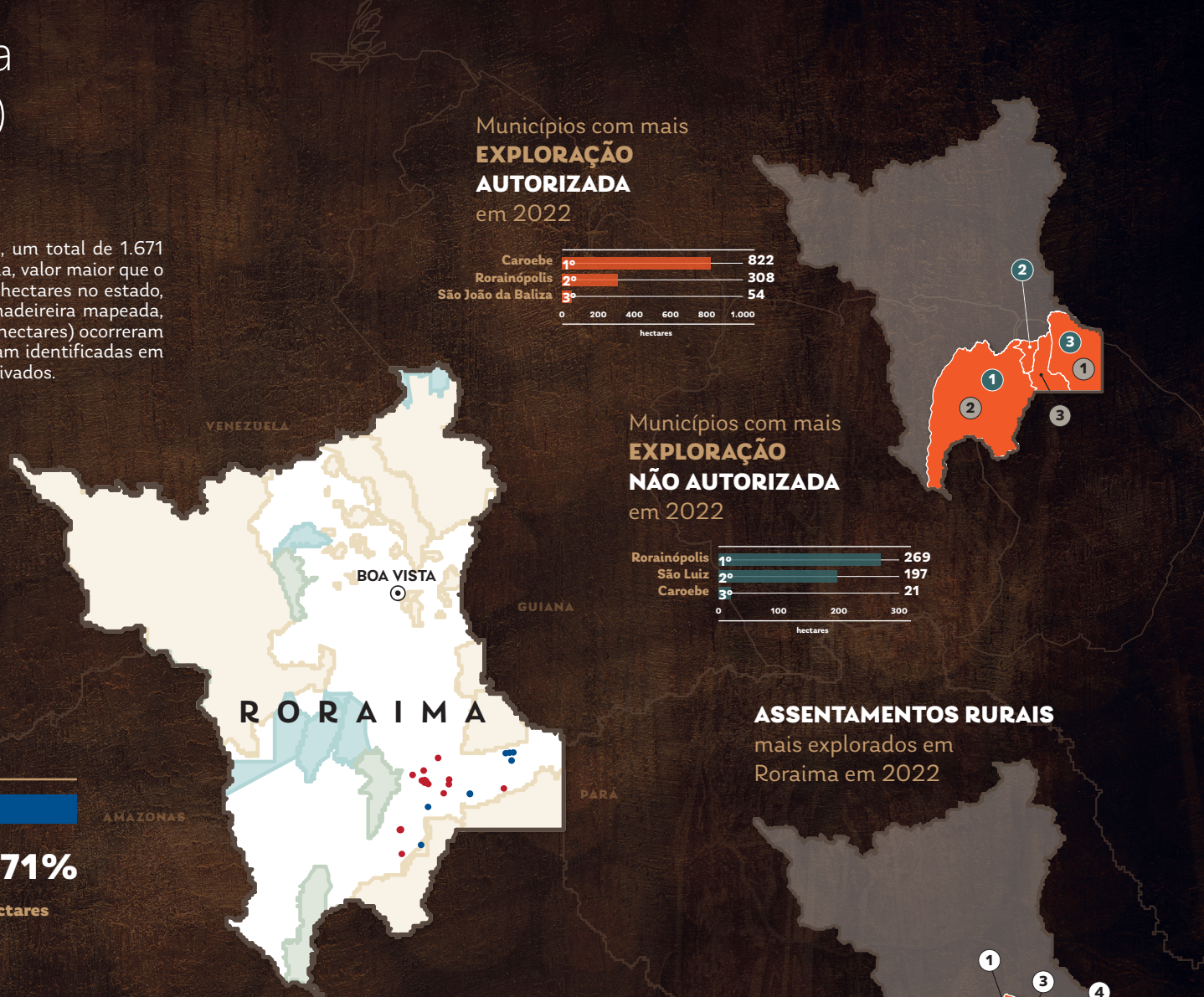
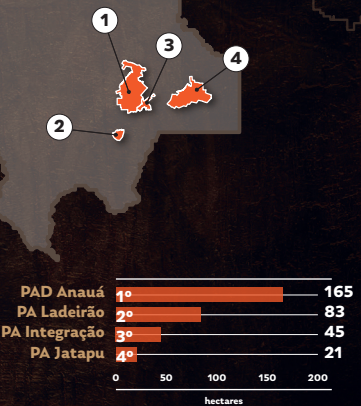

LEGENDA

- Boa Vista
- Limite estadual de Roraima
- Terras indígenas
- UCs de Proteção Integral
- UCs de Uso Sustentável
- Exploração não autorizada
- Exploração autorizada